

ИНФОРМАЦИЯ О ВОЗМОЖНОМ УСТАНОВЛЕНИИ ПУБЛИЧНОГО СЕРВИТУТА НА ЗЕМЕЛЬНЫЕ УЧАСТКИ

Администрация Беловского муниципального округа, в лице КУМИ администрации Беловского муниципального округа сообщает о возможном установлении публичного сервитута, в соответствии со статьей 39.37 Земельного кодекса РФ, на основании ходатайства ПАО «Россети Сибирь», с целью размещения и эксплуатации объекта электросетевого хозяйства «Одноцепная ВЛ от ПС 35 кВ Коноваловская с применением неизолированного провода АС 50мм²», расположенного по адресу (который будет располагаться): Российская Федерация, Кемеровская область – Кузбасс, Беловский муниципальный округ, сроком на 49 лет, в отношении земельных участков с кадастровыми номерами:

- 42:01:0106003:164, в части площади 12 кв.м;
- 42:01:0106006:346, в части площади 340 кв.м.

Ознакомиться с поступившим ходатайством об установлении публичного сервитута и прилагаемым к нему описанием местоположения границ публичного сервитута можно по адресу: Российская Федерация, Кемеровская область-Кузбасс, г.Белово, ул.Ленина, д.10, каб.37, справочный телефон: (38452)2-80-64. График (режим) работы Комитета: понедельник, вторник, среда, четверг - с 8:00 до 17:00, пятница - с 8:00 до 16:00, обеденный перерыв с 12:00 до 13:00.

27.05.2026г.

План границ объекта

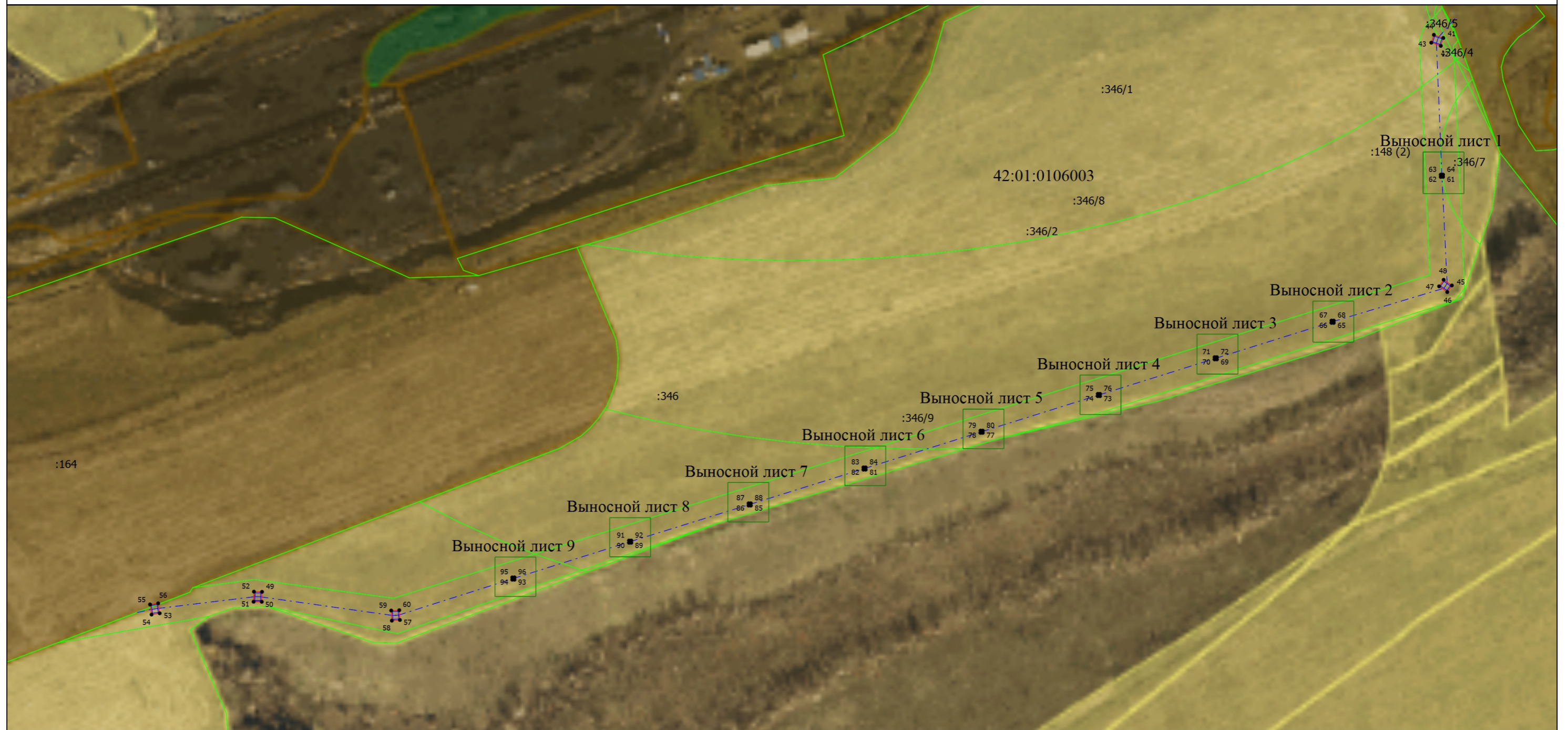

Масштаб 1:3500

Условные обозначения

- - Характерная точка границы, сведения о которой позволяют однозначно определить ее положение на местности
- 1 - Обозначение новой характерной точки
- :164 - Кадастровый номер земельного участка
- (green line) - Граница земельного участка
- - - (dashed blue line) - Граница сооружения
- (red line) - Граница публичного сервитута
- 42:01:0106003 - Номер кадастрового квартала

Подпись _____

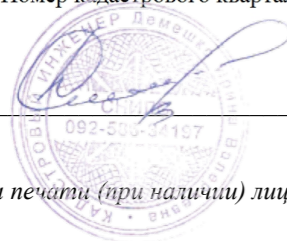

Дата " 04 " 05 2026 г.

Место для оттиска печати (при наличии) лица, составившего описание местоположения границ объекта